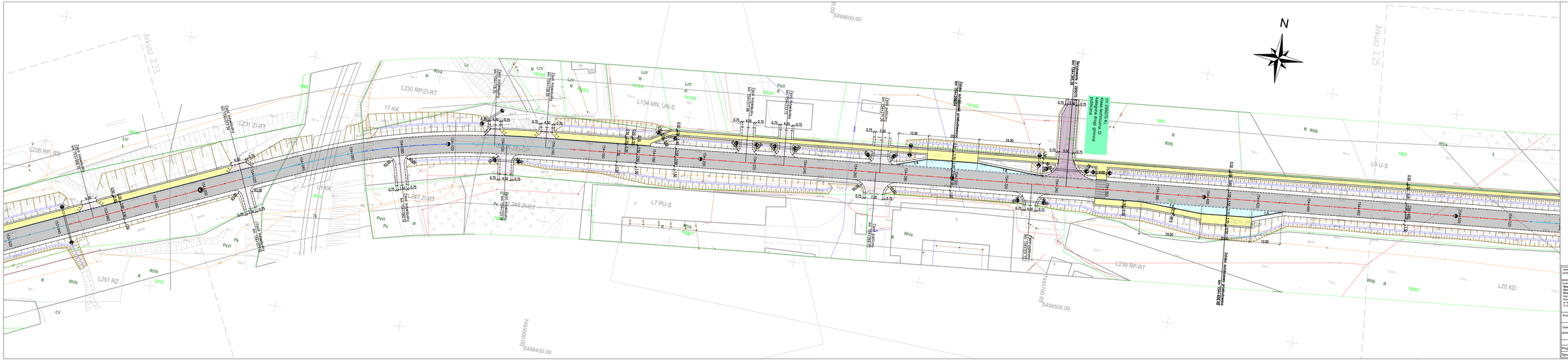

ROZKŁAD ARKUSZY

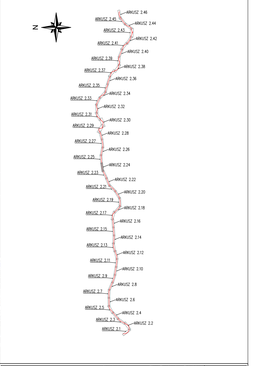

Jednostka projektowa: WIA	SUA S.A. www.sua.pl biuro@sua.pl	Siedziba spółki: ul. M. Wojciechowskiego 31 41-218 Katowice tel. +48 (32) 326 42 00	Biuro Czechowice – Dziedzice: ul. Legnickie 21 43-502 Czechowice – Dziedzice tel./fax +48 (33) 823 20 27	Nr umowy: 1/2020/A-1/2021 z dnia 20.01.2021
Inwestor: **Generalny Dyrektor Dróg Krajowych i Autostrad** Oddział Gdańsk Rejon Kwidzyn Opieka Drog Krajowych i Autostrad ul. Mogilska 25, 31-542 Kraków	Zamierzenie budowlane:	**"Rozbudowa drogi krajowej nr 28 na odcinku Nowy Sącz-Rożne"**		
	Adres budowli:	**województwo małopolskie: powiat nowosądecki, powiat gorlicki**		
	Branża:	CZĘŚĆ DROGOWA		
Rozb. opracowania: KONCEPCJA PROGRAMOWA	Nazwa rysunku:	Plan sytuacyjny Wariant 2	Nr rys.: 2.24	
Data: 11.2021	Skala: 1:1000			
Funkcja:	Tytuł, imię i nazwisko	Nr uprawnień, specjalność	Podpis	
BRANŻA DROGOWA				
Projektant:	mgr inż. Rafał Draszczyk	SLK/1477/POOD/06, drogowa		
Sprawdzający:	inż. Piotr Węgierz	SLK/2268/POOD/08, drogowa		